MAPA DE ROTA DE TRANSPORTE ESCOLAR

GOVERNO DO ESTADO DO ESPÍRITO SANTO
Secretaria da Educação

Responsável Giselly Rezende Vieira Data: 12/06/2025

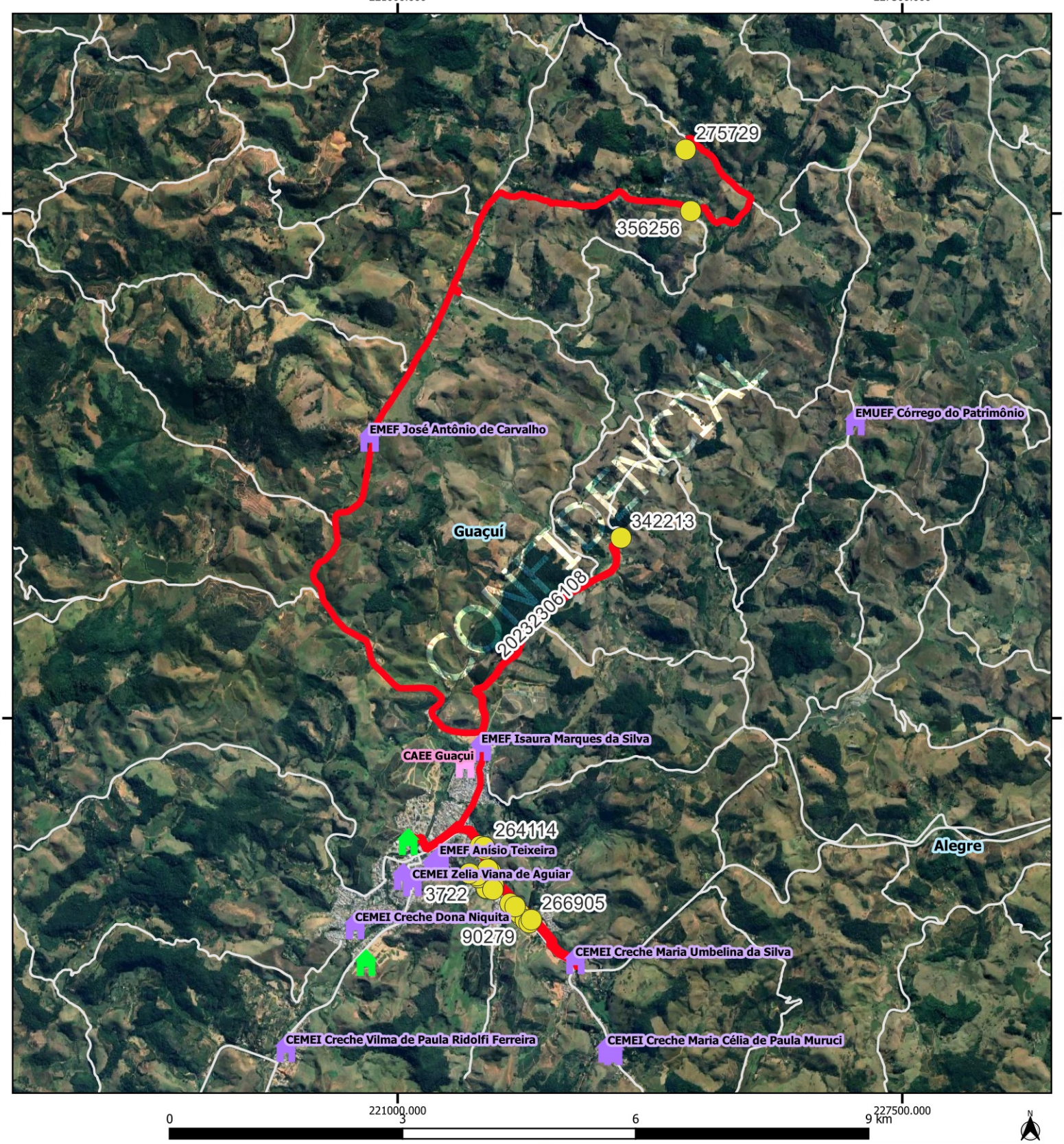

Legenda

Escolas

- Estadual
- Municipal
- CAEE
- alunos_estaduais

- rotas_sedu [84]
- Estradas_Vicinais
- Google Satellite
- Limite_Municipal_2018

GUACUI			
Escola: EEEFM ANTONIO CARNEIRO RIBEIRO			
Código	20232306108	Tipo: TR	Turno: V
Alunos:	Estado:24 Município: 0	Total: 24	Máximo* 24
Quilometragem Ida: 30.2	Volta: 30.2	Ad*: 0	Total*: 60.4
Versão: 21	Horários	Entrada:13:00	Saída: 18:20

Projeção Universal Transversa de Mercator / Origem da quilometragem no Equador e Meridiano Central acrescidas as constantes 10.000 km e 500 km respectivamente / Datum:

Nome do roteiro
SÃO TIAGO X ESTIVA X GUAÇUÍ X EEEFM ANTONIO CARNEIRO RIBEIRO